PIANO REGOLATORE GENERALE

Arch. Filippo Di Giovanni Arch. Sandro Di Filippo

Comune di Roccaraso
Provincia dell'Aquila

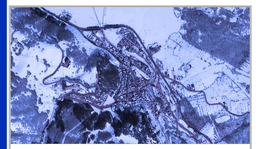

Progettisti :

Arch. Filippo Di Giovanni

Arch. Sandro Di Filippo

Segretario Comunale

Dott.ssa Marisa D'Amico

D'AMICO MARISA
COMUNE DI ROCCARASO
SEGRETARIO COMUNALE
03.08.2021 08:55:26 UTC

Resp. Settore Tecnico

Arch. Paolo Di Guglielmo

DI GUGLIELMO PAOLO
COMUNE DI ROCCARASO
Area: 03 Settore Area Tecnica
09.08.2021 08:21:03 GMT+00:00

Conforme all'elaborato digitale inviato con p.e.c. del ..... Prot. n°.....

Oggetto :

Analisi Territoriale

Elaborati :

A1 Pianificazioni e Programmi

- A1.1 Piano Regionale Paesistico
- A1.2.1 PTCP Sistema Ambientale
- A1.2.2 PTCP Sistema Economico
- A1.3 Quadro di Riferimento Regionale
- A1.4 Carta Zonazione: Parco della Majella
- A1.5 P.R.G. vigente del 1975 e P.P. vigenti

A2 Carte dei Vincoli Sovraordinati

- A2.1 Carta dei Vincoli di Tutela da Legge
- A2.2 Carta degli Usi Civici
- A2.3 Carta dei Vincoli Idrogeologici
- A2.4.1 PAI - Fenomeni Franosi ed Erosivi
- A2.4.2 PAI - Carta della Pericolosità
- A2.4.3 PAI - Carta delle Aree a Rischio

A3 Paesaggi identitari

- A3.1 Carta degli Ambienti Naturali
- A3.2 Carta dell'Ambiente Antropizzato

A4 Carte di Sintesi

- A4.1 Unità di Paesaggio
- A4.2 Carta delle Criticità
- A4.3 Trasformabilità Intrinseca

Elaborato adeguato alle Conclusioni della Conferenza dei Servizi ex art. 10 comma 2 L.R.18/83 Prot. 4940/2019

Elaborato adeguato ai verbali di consultazione con la Provincia dell'Aquila - Servizio Urbanistico - ex artt. 12 e 43 L.R. 11/1999

Elaborato adeguato alla Delibera Consiglio Regionale n°52/2 del 29.6.2021

Approvazioni :

NICOLINO D'AMICO
DIRIG. CIVILE
05.08.2021 16:22:56 GMT+00:00

Livello Progettuale :
Approvazione
Art. 11 L.R.18/83

S

Tavola :	Scala :	Data :
A2.2	1:10000	Luglio 2021
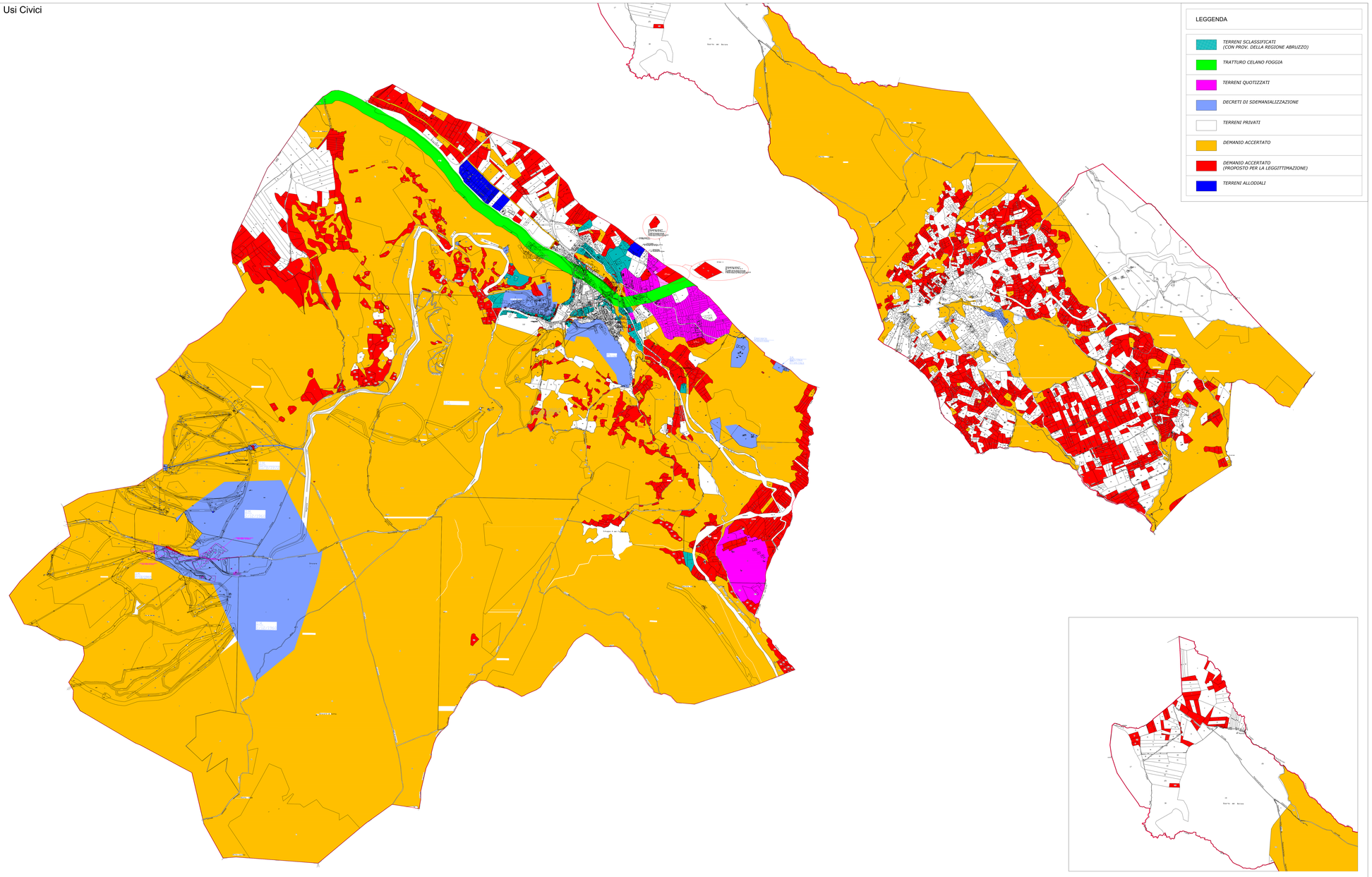
Usi Civici